

CARRERA CAMPUS UNIVERSIDAD DE LA RIOJA
17 DE ABRIL DE 2016. CAMPUS UNIVERSITARIO

REGLAMENTO GENERAL

1. ORGANIZACIÓN. La Universidad de La Rioja organiza la **Carrera Campus Universidad de La Rioja 2016**. Este acontecimiento deportivo se celebrará el día **17 de abril de 2016**.

Secretaría técnica: durante los días 15 a 17 de abril estará situada en las oficinas del edificio Quintiliano, calle Cigüeña, nº 60 (plano 3), tlf: 941299100, y hasta el día 16 de abril inclusive en el Servicio de Actividades Deportivas de la Universidad de La Rioja, situado en la C/Paseo del Prior 109. Tlf. 941-299700.

2. PRUEBAS Y PARTICIPANTES. Este evento consta de dos pruebas dirigidas a distintos participantes:

1. **Carrera Campus Universidad de La Rioja.** Esta prueba aglutina a los siguientes colectivos:
 - **Campeonato universitario y preuniversitario 2016, Trofeo Rector,** dirigido a:
 - Estudiantes universitarios, estudiantes de Bachillerato y de ciclos de Grado Medio y Superior, mayores de 16 años de centros de educación secundaria de La Rioja.
 - **Carrera Popular,** dirigido a:
 - Corredores/as mayores de 18 años de cualquier procedencia.
 - Personal de la Universidad de La Rioja

La carrera popular se incluye en el III Circuito de Carreras de Logroño.

2. **Carrera Familiar 2016.** Sin límite de edad, en categoría masculina y femenina, esta carrera de carácter no competitivo tiene como objetivo promocionar el deporte entre los más pequeños y animar a la participación conjunta de padres e hijos.

3. PROGRAMA, CATEGORÍAS Y DISTANCIAS

EDAD	HORARIO	CATEGORÍA	DISTANCIA	VUELTAS AL CIRCUITO
TROFEO RECTOR				
Mayores de 16 años (incluso nacidos a partir del 01/01/2000)	11:00	PREUNIVERSITARIO MASCULINO Y FEMENINO*	4.000 m.	1 VUELTA (CIRCUITO CORTO)
	11:00	EQUIPOS PREUNIVERSITARIOS (5 CORREDORES MIXTO)*	4.000 m.	1 VUELTA (CIRCUITO CORTO)
	11:00	UNIVERSITARIO MASCULINO Y FEMENINO	5.000 y 10.000 m.	1 y 2 VUELTAS RESPECT.
	11:00	EQUIPOS UNIVERSITARIOS (5 CORREDORES MIXTO)	5.000 m.	1 VUELTA.
CATEGORIAS POPULARES				
Mayores de 18 años	11:00	POPULAR GENERAL MASCULINO Y FEMENINO 5K Y 10 K	5.000 y 10.000 m.	1 y 2 VUELTAS RESPECT.
	11:00	PERSONAL UR: MASCULINO Y FEMENINO 5K Y 10 K	5.000 y 10.000 m.	1 y 2 VUELTAS RESPECT.
SIN LÍMITE	12:35	FAMILIAR - No competitiva	750m.	VUELTA CAMPUS
	13:00	Ceremonia de entrega de trofeos		

*La salida para la Categorías preuniversitarias se iniciará distanciada mínima de 10 metros desde el último corredor popular.

Recaudación benéfica y Dorsal "0": Con el dorsal "0" se abona la inscripción de 5 € o 10 € (incluye camiseta) y no se participa en ninguna carrera. El importe recaudado con esta opción se destinará íntegramente a obras benéficas. Asimismo un porcentaje del importe recaudado por las inscripciones de corredores se destinará a obras.

4. RECORRIDO.

Dentro del mismo circuito se distinguen tres alternativas:

Circuito verde, de 4.000 m. para categoría preuniversitarios

Circuito rojo, de 5.000 m. para categorías popular, estudiantes universitarios, personal universidad, al que se dará una o dos vueltas en función de la distancia seleccionada.

Circuito rosa, de 750 m. para la carrera familiar.

Para más información consulta la web.

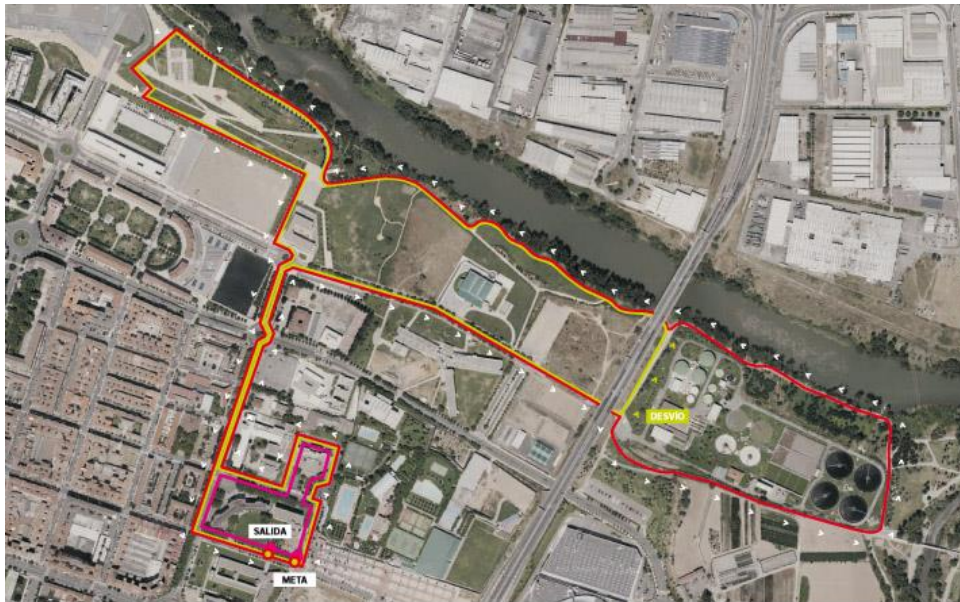

5.000 m POPULAR Y UNIVERSIDAD **4.000 m** PREUNIVERSITARIOS **750 m** CARRERA FAMILIAR

5. CONTROL DE TIEMPOS Y CLASIFICACIONES

Cronometraje y control de carrera: La carrera está controlada por el Comité de Jueces de la FRA. El cronometraje se realizará mediante la utilización de chips electrónicos incluidos en el dorsal de cada corredor por lo que este elemento es personal e intransferible.

Control de llegada: se cerrará 90 minutos después de que se produzca la salida. Los participantes que rebasen este tiempo entraran fuera de control.

Colocación del Dorsal: El dorsal se colocará obligatoriamente en el pecho, sin recortar, manipular, ni doblar y deberá sujetarse como un mínimo con cuatro imperdibles que entregará la organización.

Clasificaciones: Las categorías "PERSONAL U.R." y "UNIVERSITARIOS" clasificarán también en la categoría "POPULAR GENERAL" en distancia 5K y 10K.

Equipos mixtos (universitarios y preuniversitarios) clasificarán en función de la suma de los puestos de los 4 primeros miembros del equipo que crucen la meta. A menor puntuación mejor clasificación. Cada corredor clasificará en la categoría individual correspondiente.

La publicación de la **clasificación general oficiosa por tiempos** y las **clasificaciones por tiempos en las distintas categorías** se publicarán en la página web <http://carreracampus.unirioja.es> en el apartado correspondiente.



Abandonos y descalificaciones En caso de tener que abandonar la carrera, el atleta debe comunicarlo a un responsable de la organización. Asimismo, el servicio médico y la organización están facultados para retirar durante la prueba: 1. A cualquier atleta que manifieste un mal estado físico. 2. A la atleta que no realice el recorrido completo. 3. Al atleta que manifieste un comportamiento no deportivo.

Reclamaciones: El juez árbitro designado por la FRA tendrá la decisión final ante cualquier aspecto vinculante para el transcurso de la prueba. Estará asistido por jueces de la FRA.

6. INSCRIPCIÓN Y ENTREGA DE DORSALES. DORSAL “0”

- I. **Inscripción online:** a través de la web <http://carreracampus.unirioja.es> hasta el 16 de abril a las 14 h.

Categoría	Hasta el 23 de marzo	Después del 23 de marzo
Populares	8 €	10 €
Personal UR	8 €	10 €
Estudiantes UR	4 €	5 €
Familiar*	5 €	5 €

*Al realizar la inscripción *Familiar* se podrán adquirir hasta 2 camisetas más (4€ por unidad) en tallas infantiles. Para formalizar la cobertura del seguro de carrera será necesario aportar **nombre, apellidos y fecha de nacimiento de todos los miembros de la familia.**

Dorsal 0: la inscripción con “Dorsal 0” tendrá dos opciones: 5 € (sin camiseta) o 10 € (con camiseta)

II. Inscripciones presenciales.

Del martes 12 de abril al viernes 15 de abril en horario de 9 a 14 horas, además de martes, jueves de 16 a 17:30 horas y viernes de 16 a 20 h.
Sábado 16 de abril: de 10 a 14 horas.

En el caso de la Carrera Familiar las inscripciones presenciales podrán realizarse hasta las 11:30 horas del domingo 17 de abril.

Todas ellas se realizará en la Oficina del Estudiante de la UR y en el hall del edificio Quintiliano situados en C/ La Cigüeña, 60

- III. **Entrega de dorsal-chip y bolsa del corredor:** La entrega de la bolsa del corredor que incluirá el dorsal-chip se realizará en la Oficina del Estudiante de la UR y en el hall del edificio Quintiliano situados en C/ La Cigüeña, 60, según las siguientes fechas y horarios:

- Jueves 16 de abril: de 16 a 20 horas.
- Viernes 15 de abril: de 9 a 14 y de 16 a 20 horas.
- Sábado 16 de abril: de 10 a 14 horas.
- Domingo 17 de abril: de 8:30 horas a 10 horas.

Para la retirada de la bolsa es imprescindible presentar identificación. Los dorsales de la Carrera Familiar podrán retirarse hasta las 11:30 horas del domingo 17 de abril.

La inscripción de corredores preuniversitarios se realizará a través del centro de estudios.

7. SEGURO DEPORTIVO

Con excepción de los estudiantes, cubiertos por el seguro escolar, todos los participantes estarán amparados por una póliza de seguro de accidentes (según establece el RD 849/1993) y una póliza de seguro de responsabilidad civil (según establece el RD 1428/2003).



8. PREMIOS Y TROFEOS. Al término de la Carrera Familiar se llevará a cabo la entrega de premios y trofeos. Se entregarán trofeos según las siguientes categorías:

Trofeo Rector 2016. Campeonato Universitario y Preuniversitario.

- Trofeo al campeón masculino y femenino universitario y preuniversitario. 4.000, 5.000 y 10.000 m.
- Medallas a los tres primeros clasificados masculino y femenino en cada categoría preuniversitaria 4.000 m. y universitaria 5.000 m.
- *Trofeo al equipo campeón de estudiantes preuniversitarios y universitarios 4.000 y 5.000 m.
- **Trofeo al Instituto/Centro universitario y preuniversitario con más alumnos clasificados.

* Se requiere una inscripción mínima de 5 equipos para activar la categoría y la entrega del trofeo.

** Se requiere una inscripción mínima de 10 participantes para optar al trofeo.

Categorías Populares

- Trofeo al primer clasificado masculino y femenino de la categoría Popular General 10.000 y Popular General 5.000 m.
- Medallas a los tres primeros clasificados masculino y femenino en categoría Popular General 10.000 y Popular General 5.000 m.
- Trofeo al primer clasificado masculino y femenino de la categoría Personal UR 10.000 m. y 5.000 m.
- Obsequio al corredor/a más joven y más veterano/a.

Carrera Familiar: Los niños participantes en la carrera familiar recibirán una medalla de obsequio.

9. ASISTENCIA MÉDICA. La Organización contará con ambulancia y personal médico al servicio de los/las corredores/as y de la organización. Las asistencias estarán presentes en la zona de salida-meta. No obstante es responsabilidad de los corredores encontrarse en condiciones físicas adecuadas para su participación.

10. REponsabilidad, Resolución de Incidencias. Todo participante, por el mero hecho de tomar parte en esta actividad, acepta el presente reglamento, manifestando estar en la condición física adecuada para participar en la actividad. La organización declina toda responsabilidad de los daños que las participantes puedan ocasionar o derivar de ellas a terceros/as durante la prueba.

En caso de duda o de surgir alguna situación no reflejada en este reglamento, se estará a lo que disponga el Comité Organizador atendiéndose asimismo la reglamentación oficial de la IAAF.

Suspensión de la prueba: Si por causas de fuerza mayor ajenas a la organización, el evento tiene que ser suspendido, NO se devolverá el importe de la inscripción, procediéndose a guardar las inscripciones para el año siguiente.

11. INFORMACIÓN. Toda la información de la carrera así como imágenes y videos de los participantes se publicarán en la web <http://carreracampus.unirioja.es/> en el apartado correspondiente.