

2ª JORNADA CAMPO A TRAVÉS FEDERADO Y JUEGOS DEPORTIVOS CATEGORÍAS DE SUB 8 A MÁSTER



FECHA: 27/11/2022

LUGAR: CTD Prado Salobre

HORARIO PROVISIONAL			
HORA	CATEGORÍA	DISTANCIA	VUeltas
10:00	SUB 16 FEM	1500	1 C
	SUB18 FEM	3000	2 C
	SUB16 MASC	3000	2 C
10:20	SUB 20 FEM	4000	1 B + 2 C
	MASTER MASC + FEM	4000	1 B + 2 C
	SUB 18 MASC	4000	1 B + 2 C
10:50	SUB 14 FEM	1500	1 C
11:00	SUB 14 MASC	2000	2 B
11:20	ABS FEM + SUB 23 FEM	7500	5 C
	ABS MASC + SUB 23 MASC	9000	6 C
	SUB 20 MAS	6000	4 C
12:10	SUB 12 FEM	1000	1 B
12:20	SUB 12 MASC	1500	1 C
12:30	SUB 10 FEM	1000	1 B
12:40	SUB 10 MASC	1000	1 B
12:50	SUB 8 FEM + MASC	400	1 A

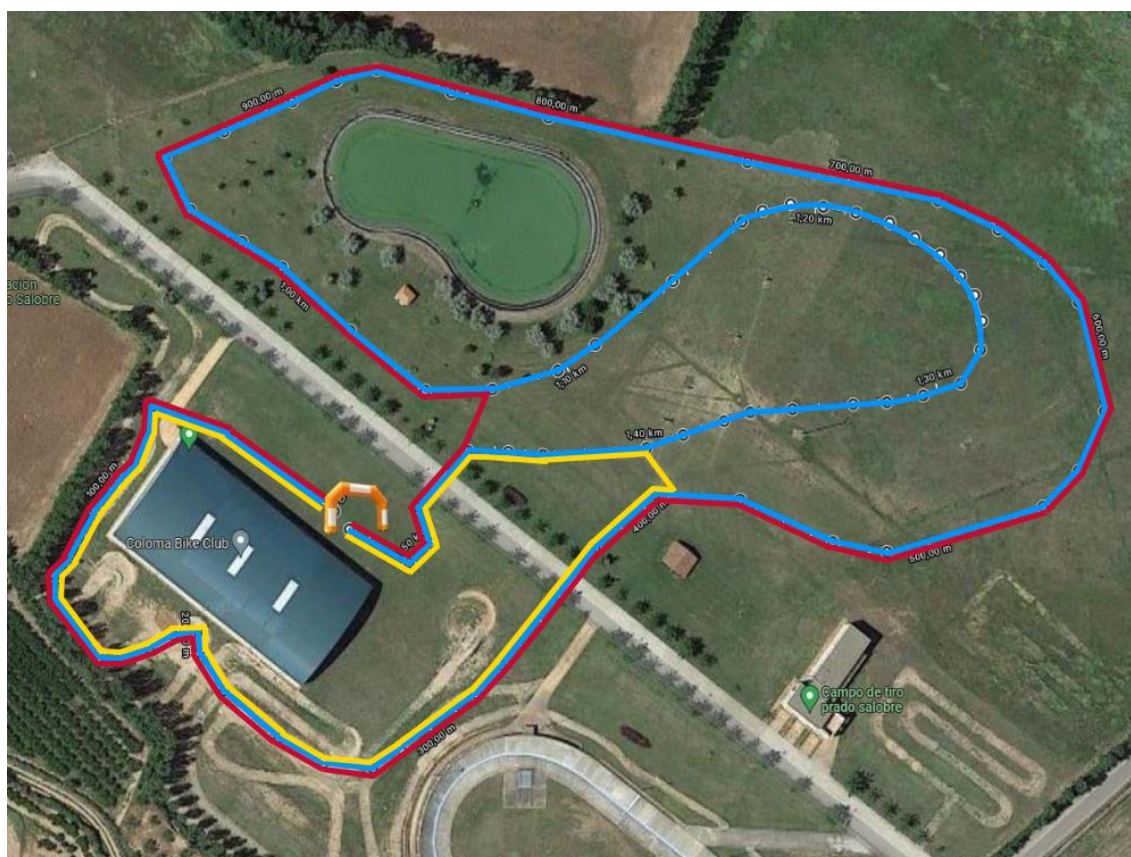
Plano del Circuito



-  CIRCUITO A: 500 m
-  CIRCUITO B: 1000 m
-  CIRCUITO C: 1500 m

Normativa 2ª Jornada Campo a Través Federado y Juegos Deportivos

CTD Prado Salobre 27/11/2022

1º- La Federación Riojana de Atletismo (FRA) programa la 2ª Jornada de Campo a Través Federado y Juegos Deportivos para el día 27 de noviembre de 2022.

2º- Las inscripciones se realizarán hasta las 23:59h del miércoles anterior a la competición. Se realizarán a través de la plataforma de SDP (<https://sdp.rfea.es/>).

3º- Será necesario confirmar la participación hasta 45 minutos antes de la hora de la prueba en la zona habilitada para la secretaría.